

Chalets Orsières

Altitude : Environ 1949

Cadastre :

Section : A

Lieudit : Orsière

Parcelles n°887

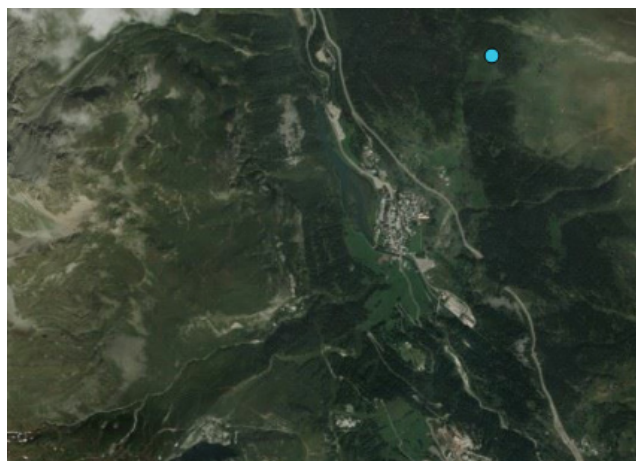

Situation : En dessus du Plan Clapey

Type d'habitat : Etable - cave- coin de vie, couchage

Accès : Chemin de montagne - piste 4x4

Stationnement : Néant

Milieu environnant : Alpage et forêt de mélèzes

Nombre de bâtiment : 2

Dépendance : Néant

Risques naturels : Néant

Utilisation :

A l'origine : Chalet d'alpage

Actuelle : Habitation secondaire

Equipement :

Eau : Ruisselet à proximité

Electricité : Néant

Sanitaire : Néant

Assainissement : Néant

Description générale :

Aspect général : Chalet d'alpage rénové

Etat général : Bon

Façades : Pierres et enduits

Toitures : Lauzes dépareillées

Sens du faîtage : Perpendiculaire à la pente

Ouvertures : Traditionnelles



Chalets Orsières

Altitude : Environ 1949

Cadastre :

Section : A

Lieudit : Orsière

Parcelles n°886

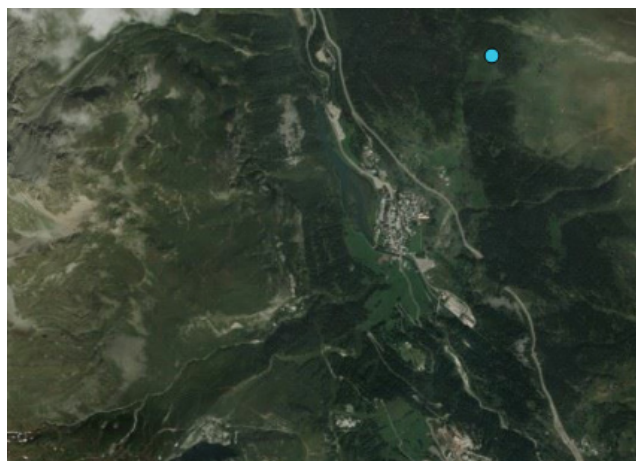

Situation : En dessus du Plan Clapey

Type d'habitat : Etable - cave- coin de vie, couchage

Accès : Chemin de montagne - piste 4x4

Stationnement : Néant

Milieu environnant : Alpage et forêt de mélèzes

Nombre de bâtiment : 2

Dépendance : Néant

Risques naturels : Néant

Utilisation :

A l'origine : Chalet d'alpage

Actuelle : Habitation secondaire

Equipement :

Eau : Ruisselet à proximité

Electricité : Néant

Sanitaire : Néant

Assainissement : Néant

Description générale :

Aspect général : Chalet d'alpage rénové

Etat général : Bon

Façades : Pierres et enduits

Toitures : Lauzes dépareillées

Sens du faîtage : Perpendiculaire à la pente

Ouvertures : Traditionnelles



Chalet Plan Clapey

Altitude : Environ 2160

Cadastre :

Section : B/B

Lieudit : Plan Clapey / La Ravirette

Parcelles n°564/568

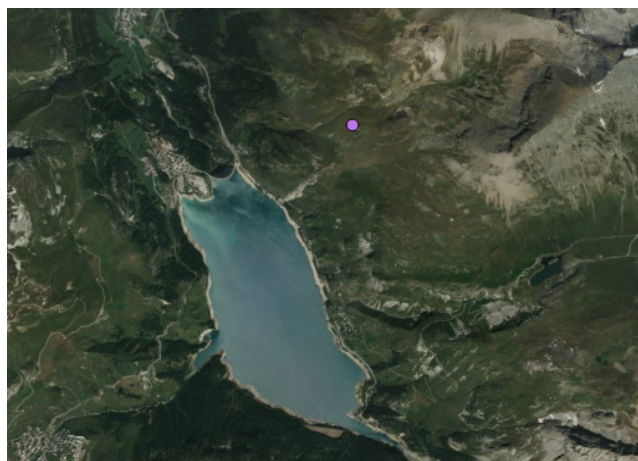

Situation : Sur le hameau du Chevril

Type d'habitat : Ensemble construit contre les rochers

Accès : Alpage

Stationnement : Néant

Milieu environnant : Alpage

Nombre de bâtiments : 3

Dépendances : Cave et étable en ruine

Risques naturels : Néant

Utilisation :

A l'origine : Chalet d'alpage et de remue

Actuelle : Non exploité

Équipement :

Eau : Néant

Électricité : Néant

Sanitaire : Néant

Assainissement : Néant

Description générale :

Aspect général : Chalet d'alpage très dégradé

État général : Ruines

Façades : Pierres et enduits

Toitures : Lauzes

Sens du faîtage : Dans le sens de la pente

Ouvertures : Traditionnelles sur façade avale



Chalet Plan Genièvre

Altitude : Environ 2285

Cadastre :

Section : A

Lieudit : Plan de Genièvre

Parcelles n°822



Situation : Au dessus de la Davie du côté de St. Foy

Type d'habitat : Chalet d'alpage - habitation

Accès : Alpage

Stationnement : Néant

Milieu environnant : Alpage

Nombre de bâtiment : 1

Dépendance : Néant

Risques naturels : Néant

Utilisation :

A l'origine : Chalet d'alpage d'habitation

Actuelle : Non exploité

Equipement :

Eau : Néant

Electricité : Néant

Sanitaire : Néant

Assainissement : Néant

Description générale :

Aspect général : Chalet d'alpage rénové

Etat général : Moyen

Façades : Pierres et enduits

Toitures : Couverture rubafer

Sens du faîtage : Perpendiculaire à la pente

Ouvertures : Traditionnelles



Chalets du Marais d'en la

Altitude : Environ 2170

Cadastre :

Section : E

Lieudit : Plateau du Marais

Parcelles n°20

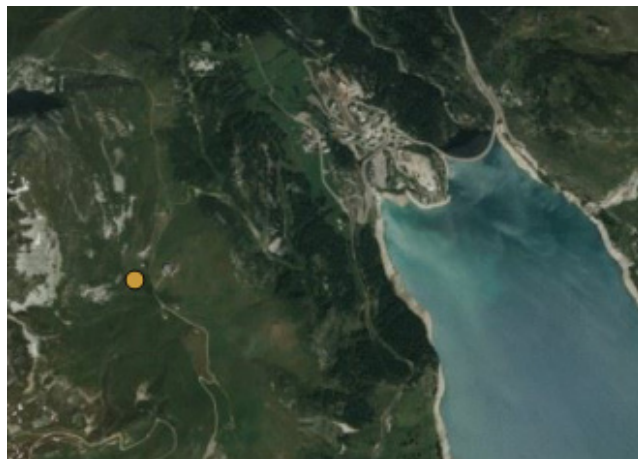

Situation : Plateau du Marais

St. Foy

Type d'habitat : Chalet d'alpage - Ecurie - Cave

Accès : Chemin rural

Stationnement : Néant

Milieu environnant : Alpage

Nombre de bâtiments : 3

Dépendances : Ecurie - cave

Risques naturels : Néant

Utilisation :

A l'origine : Chalet d'alpage

Actuelle : Chalet d'alpage

Equipement :

Eau : Néant

Electricité : Néant

Sanitaire : Néant

Assainissement : Néant

Description générale :

Aspect général : Chalet d'alpage typique

Etat général : Bon

Façades : Pierres

Toitures : Couverture lauzes

Sens du faîtage : Sens de la pente

Ouvertures : Traditionnelles



Chalets du Marais d'en la

Altitude : Environ 2170

Cadastre :

Section : E

Lieudit : Plateau du Marais

Parcelles n°20

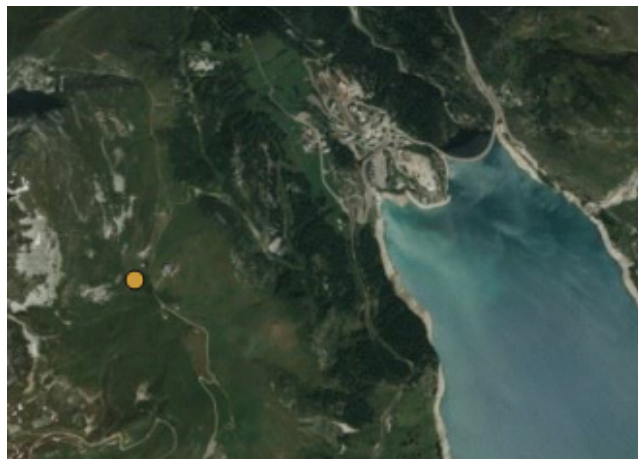

Situation : Plateau du Marais

Type d'habitat : Chalet d'alpage

Accès : Chemin rural

Stationnement : Néant

Milieu environnant : Alpage

Nombre de bâtiments : 1

Dépendances : Ecurie - cave

Risques naturels : Néant

Utilisation :

A l'origine : Chalet d'alpage

Actuelle : Chalet d'alpage

Equipement :

Eau : Néant

Electricité : Néant

Sanitaire : Néant

Assainissement : Néant

Description générale :

Aspect général : Chalet d'alpage typique

Etat général : Médiocre

Façades : Pierres

Toitures : Couverture lauzes

Sens du faîtage : Sens de la pente

Ouvertures : Traditionnelles



Chalet les Marais d'en ça

Altitude : Environ 2150

Cadastre :

Section : E

Lieudit : Les Marais

Parcelles n° 18



Situation : Au départ d'une remontée mécanique

Type d'habitat : Habitation - étable

Accès : Piste de ski et piste 4x4

Stationnement : Néant

Milieu environnant : Alpage typique

Nombre de bâtiments : 2

Dépendances : cave

Risques naturels : Néant

Utilisation :

A l'origine : Rez-de-terre étable - rez-de-chaussée
fabrication et lieu de vie

Actuelle : Ruine

Équipement :

Eau : Néant ruisselet du marais voisin

Electricité : Remontée mécanique

Sanitaire : Néant

Assainissement : Néant

Description générale :

Aspect général : Chalet d'alpage typique
tignarde

Etat général : Ruine

Façades : Typiques appareillage de pierres de
pays

Toitures : Lauzes dépareillées

Sens du faîtage : Sens de la pente

Ouvertures : Traditionnelles



Chalet du Saut

Altitude : Environ 2275

Cadastre :

Section : C

Lieudit : Le Saut

Parcelles n° 131 - 132 - 133 - 120 - 122 - 124 - 127



Situation : Au dessus de la Davie du côté de St. Foy

Type d'habitat : Chalet d'alpage - habitation - caves - étables

Accès : Chemin rural

Stationnement : Oui

Milieu environnant : Alpage

Nombre de bâtiments : 5

Dépendance : Caves - étables

Risques naturels : Néant

Utilisation :

A l'origine : Chalet d'alpage d'habitation

Actuelle : Chalet d'alpage d'habitation

Equipement :

Eau : Ruisseau à proximité

Electricité : Néant

Sanitaire : Néant

Assainissement : Néant

Description générale :

Aspect général : Hameau de chalets typiques

Etat général : Moyen

Façades : Pierres

Toitures : Couverture lauzes

Sens du faîtage : Sens de la pente

Ouvertures : Traditionnelles



Chalet des Combes

Altitude : Environ 1873

Cadastre :

Section : D

Lieudit : Les Combes

Parcelles n°854 - 855 - 856 - 1582 - 853 - 852 - 848



Situation : Au dessus du Lac du Chevril

Type d'habitat : Chalet d'alpage - habitation

Accès : Chemin rural

Stationnement : Néant

Milieu environnant : Prairie

Nombre de bâtiments : 6

Dépendances : Chapelle - Cave - Bassin

Risques naturels : Néant

Utilisation :

A l'origine : Ancien hameau d'habitat permanent puis d'été

Actuelle : Gîte - habitation

Équipement :

Eau : Source

Electricité : Raccordement - Panneaux solaires

Sanitaire : Néant

Assainissement : Assainissement individuel

Description générale :

Aspect général : Chalet d'alpage rénové et ruines

Etat général : Bon

Façades : Pierres et enduits

Toitures : Lauzes

Sens du faîtage : Parallèle à la pente

Ouvertures : Traditionnelles



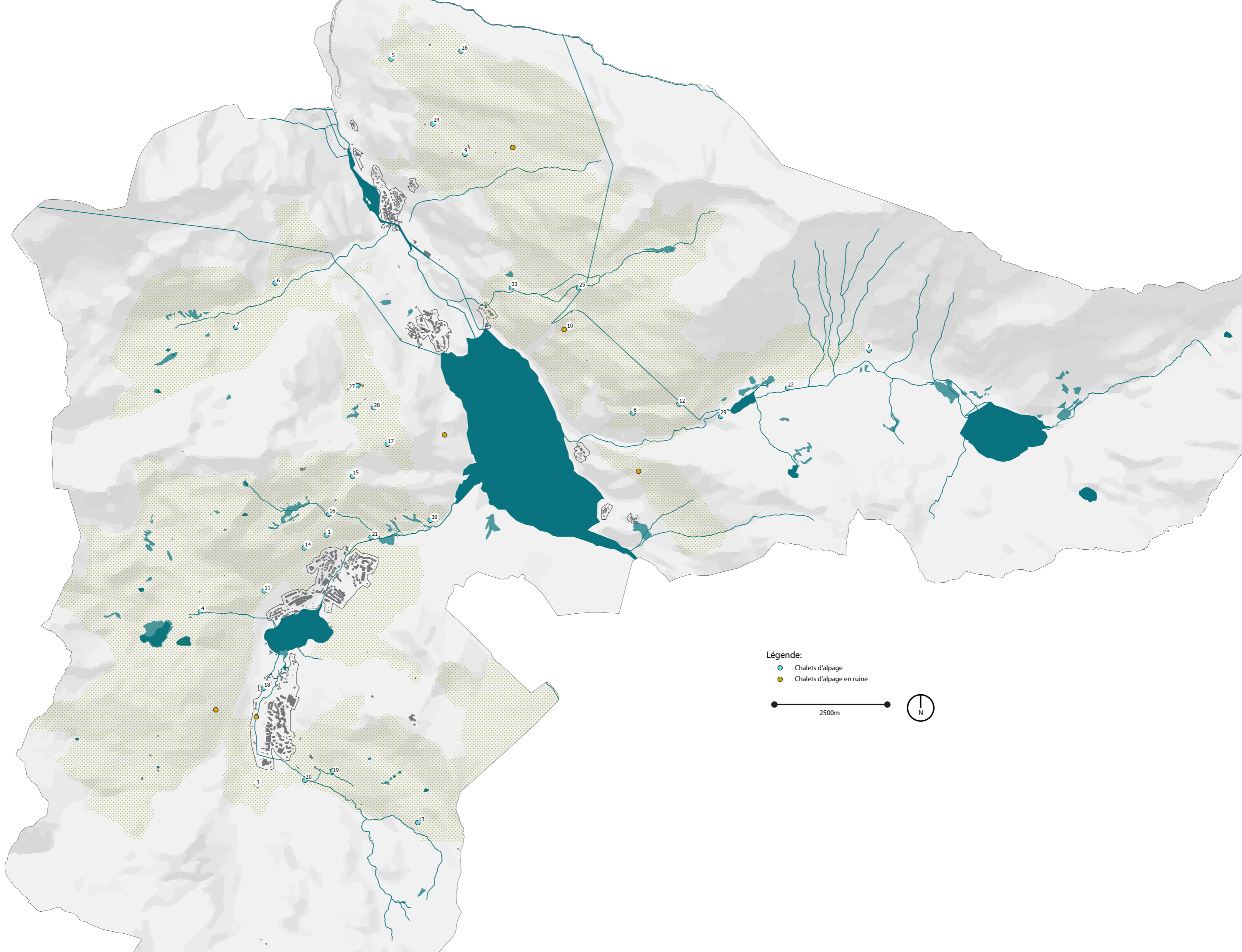

Légende:

- Chalets d'alpage
- Chalets d'alpage en ruine

