



**Annexe du règlement (1) - PLU de Tignes
INVENTAIRE DES CHALETS D'ALPAGE DE TIGNES**



Chalet Carot

Altitude : Environ 2170

Cadastre :

Section : E

Lieudit : Les Almes

Parcelles n°111

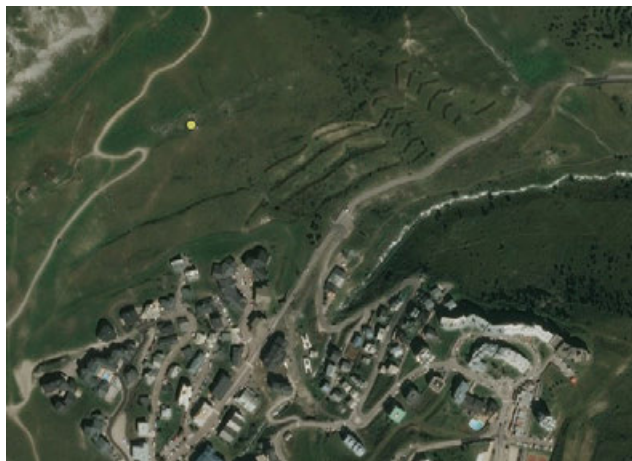

Situation : A droite de Palafour

Type d'habitat : Etable et habitation

Accès : Chemin rural

Stationnement : Néant

Milieu environnant : Alpage Palafour

Nombre de bâtiment : 1

Dépendance : Néant

Risques naturels : Néant

Utilisation :

A l'origine : Chalet d'alpage de remue avec habitation

Actuelle : Chalet

Equipement :

Eau : Néant

Electricité : Néant

Sanitaire : Néant

Assainissement : Néant

Description générale :

Aspect général : Chalet d'alpage avec habitation typique

Etat général : Bon

Façades : Pierres linteaux sur ouverture

Toitures : Couverture lauzes

Sens du faîtage : Perpendiculaire à la pente

Ouvertures : Existantes classiques avec barodages métalliques et volets bois



Chalet du Santel

Altitude : Environ 2355

Cadastre :

Section : C

Lieudit : La Sassièrre

Parcelles n°75



Situation : A gauche dans la Combe de la Sassièrre avant le barrage EDF

Type d'habitat : Chalet d'alpage avec écoinçons latéraux

Accès : Route de la Sassièrre - Piste 4x4

Stationnement : Néant

Milieu environnant : Alpage

Nombre de bâtiment : 1

Dépendance : Néant

Risques naturels : Néant

Utilisation :

A l'origine : Ancien chalet d'alpage de remue des genies avant le départ pour le Vallon de la Sache

Actuelle : Chalet des gardes P.N.V-habitation

Equipement :

Eau : Eau avec petit bassin en bois

Electricité : Panneaux solaires

Sanitaire : Oui

Assainissement : Néant

Description générale :

Aspect général : Chalet d'alpage rénové des gardes avec habitation

Etat général : Très bon

Façades : Pierres avec butte arrière

paravalanches et cours clôturé à l'avant

Toitures : Lauzes

Sens du faîtage : Sens de la pente

Ouvertures : Existantes classiques avec volets escaliers et balcons bois



Chalets de la Balme

Altitude : Environ 2170

Cadastre :

Section : E

Lieudit : Vers la Cave

Parcelles n°1669, 197



Situation : A droite de la Combe de la Grande Motte

Type d'habitat : Chalet d'alpage

Accès : Chemin rural

Stationnement : Néant

Milieu environnant : Alpage

Nombre de bâtiment : 1

Dépendance : Néant

Risques naturels : Néant

Utilisation :

A l'origine : Chalet de remue avec habitation (couchage et vie); cave et fabrication de fromage

Actuelle : Non occupé

Equipement :

Eau : Néant

Electricité : Néant

Sanitaire : Néant

Assainissement : Néant

Description générale :

Aspect général : Chalet de remue avec habitation

Etat général : Passable, ce chalet semble avoir subi des extensions et rénovations toiture un pan

Façades : Mélange d'enduit ancien, enduit plus récent et pierres

Toitures : Un pan, couverture tôles sommaires

Sens du faîtage : Parallèle à la pente

Ouvertures : Existantes classiques



Chalets de la Balme

Altitude : Environ 2170

Cadastre :

Section : E

Lieudit : Vers la Cave

Parcelles n°1667



Situation : A droite de la Combe de la Grande Motte

Type d'habitat : Chalet d'alpage

Accès : Chemin rural

Stationnement : Néant

Milieu environnant : Alpage

Nombre de bâtiment : 1

Dépendance : Néant

Risques naturels : Néant

Utilisation :

A l'origine : Chalet de remue avec habitation (couchage et vie); cave et fabrication de fromage

Actuelle : Non occupé

Equipement :

Eau : Néant

Electricité : Néant

Sanitaire : Néant

Assainissement : Néant

Description générale :

Aspect général : Chalet de remue avec habitation

Etat général : Passable

Façades : Mélange d'enduit ancien, enduit plus récent et pierres

Toitures : 2 pans, lauzes

Sens du faîtage : Sens de la pente

Ouvertures : Existantes classiques



Chalet du Chardonnet

Altitude : Environ 2384

Cadastre :

Section : E

Lieudit : Beau Plan

Parcelles n°1686



Situation : Vers le lac du Chardonnet

Type d'habitat : Habitation berger et petite étables
(velage des animaux)

Accès : Chemin rural et piste de ski

Stationnement : Néant

Milieu environnant : Alpage sur un plateau

Nombre de bâtiment : 1

Dépendance : Néant

Risques naturels : Néant

Utilisation :

A l'origine : Chalet de remue

Actuelle : Chalet du Moutonnier

Equipement :

Eau : Néant lac voisin

Electricité : Néant

Sanitaire : Néant

Assainissement : Néant

Description générale :

Aspect général : Chalet d'habitation du berger

Etat général : Bon état

Façades : Appareillage enduit pierres

Toitures : Rubafer tôles galvanisées

Sens de la pente: Sens de la pente

Ouvertures : Modernes



Chalet hameau de Nazonde

Altitude : Environ 1880

Cadastre :

Section : A

Lieudit : Nazondaz

Parcelles n°861-883/882



Situation : Versant côté adret

Type d'habitat : Petit hameau d'alpage

Accès : Chemin rural

Stationnement : Néant

Milieu environnant : Alpage et forêt de mélèzes

Nombre de bâtiments à l'origine: 4 chalets, 1 chapelle, 1 cave à lait

Nombre de bâtiments aujourd'hui : 1 Chalet

Dépendances : Chapelle détruite et cave

Risques naturels : Néant

Utilisation :

A l'origine : Petit hameau d'alpage (quelques habitants passaient l'hiver)

Actuelle : Abandonné

Equipement :

Eau : Néant

Electricité : Néant

Sanitaire : Néant

Assainissement : Néant

Description générale :

Aspect général : Chalets typiques d'alpage avec ruines

Etat général : Passable

Façades : Pierre

Toitures : Lauzes

Sens du faîtage : Chalets et halles perpendiculaires à la pente

Ouvertures : Traditionnelles



Chalet de la Sache d'en bas

Altitude : Environ 2110

Cadastre :

Section : A

Lieudit : La Sache

Parcelles n°1145

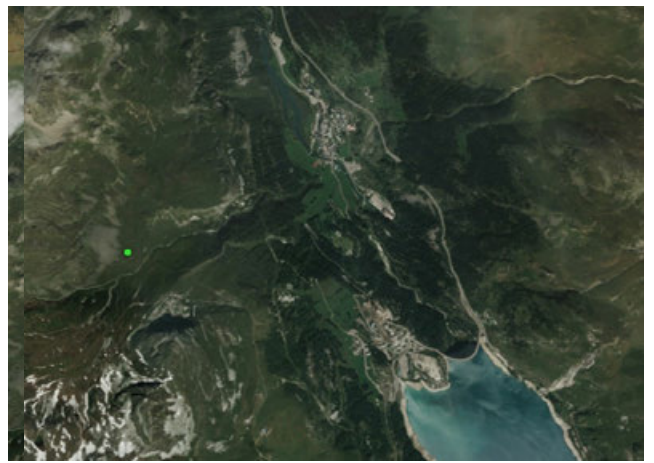

Situation : Sous la Sache d'en bas parc à Génisse, à l'amont du sentier de la Martin

Type d'habitat : Chalet d'habitation et remue

Accès : Chemin rural

Stationnement : Néant

Milieu environnant : Alpage rocailleux

Nombre de bâtiments à l'origine : 1 chalet, un parc à mouton (rassemblant les animaux par mauvais temps)

Dépendance : Parc à moutons

Risques naturels : Néant

Utilisation :

A l'origine : Petite habitation et écurie

Actuelle : chalets gardes P.N.V

Equipement :

Eau : Néant

Electricité : Néant

Sanitaire : Néant

Assainissement : Néant

Description générale :

Aspect général : Chalet en bon état

Etat général : Bon

Façades : Pierre

Toitures : Tôles

Sens du faîtage : Parallèle à la pente

Ouvertures : Traditionnelles



Chalet de la Sache d'en haut

Altitude : Environ 2260

Cadastre :

Section : A

Lieudit : La Chasse

Parcelles n°1142

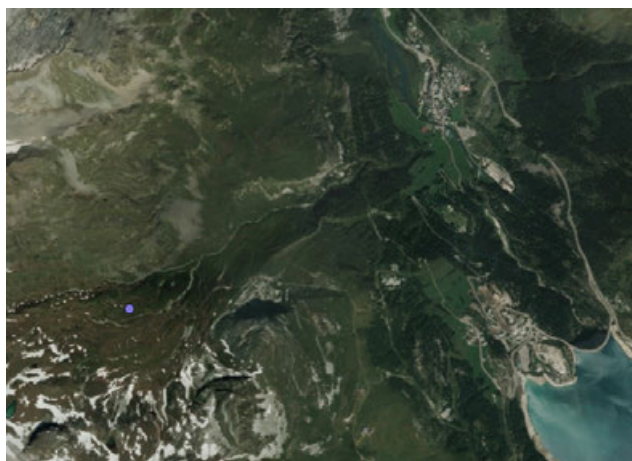

Situation : Après le Marais Vallon de la Sache au dessus des Brévières

Type d'habitat : Chalet d'habitation avec écoinçons latéraux

Accès : Piste de ski et chemin rural

Stationnement : Néant

Milieu environnant : Alpage à moutons en pied de la falaise du Mont

Nombre de bâtiments : 1 chalet et un parc à moutons

Dépendance : Parc à moutons

Risques naturels : Néant

Utilisation :

A l'origine : Chalet de remue

Actuelle : Refuge ponctuellement

Équipement :

Eau : Néant

Électricité : Néant

Sanitaire : Néant

Assainissement : Néant

Description générale :

Aspect général : Chalet reconstruit à côté de la ruine de l'ancien

État général : Bon

Façades : Pierres enduites

Toitures : Tôles galvanisées Rubafer

Sens du faîtage : Sens de la pente

Ouvertures : Moderne



Chalet la Clittaz

Altitude : Environ 2225

Cadastre :

Section : B

Lieudit : La Clittaz

Parcelles n°584

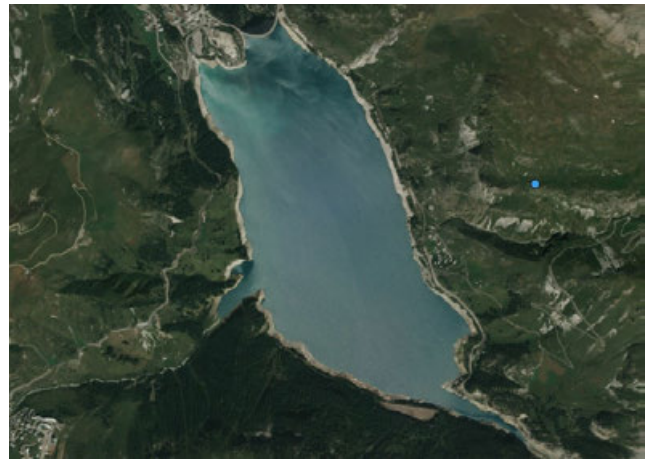

Situation : Sous le chargeur

Type d'habitat : Habitation - Etable - Halle - Grange
- Fabrication

Accès : Chemin rural passant par le Chargeur

Stationnement : Néant

Milieu environnant : Plateau et petits vallons, belle
vue panoramique sur le Mont Pourri, Val d'Isère

Nombre de bâtiments : 3

Dépendances : Cave à lait et à fromages

Risques naturels : Néant

Utilisation :

A l'origine : Chalet d'alpage

Actuelle : Quelques murs

Equipement :

Eau : Néant

Electricité : Néant

Sanitaire : Néant

Assainissement : Néant

Description générale :

Aspect général : Construction accolées en
cascade

Etat général : Ruines, murs encore debouts

Façades : Pierres

Toitures : Néant

Sens du faîtage : Supposé sens de la pente

Ouvertures : Traditionnelles



Chalet de la Davie

Altitude : Environ 2105

Cadastre :

Section : A/A/A

Lieudit : La Davie

Parcelles n°901/900/899

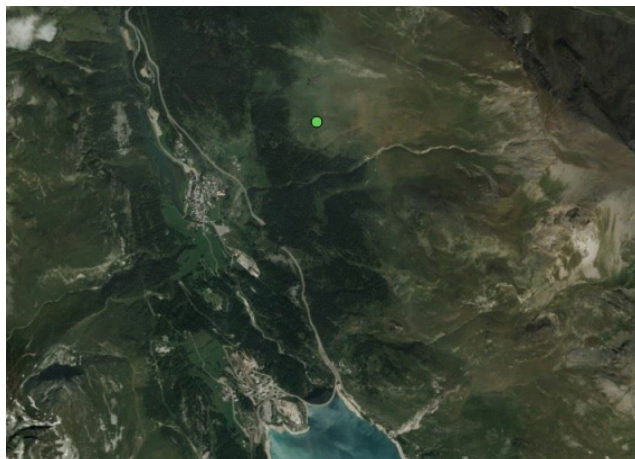

Situation : Sous le rocher de la Davie

Type d'habitat : Groupe de chalets d'habitation - grange - étable - cave à lait

Accès : Sentier de montagne et chemin forestier

Stationnement : Néant

Milieu environnant : Alpage, vue panoramique sur le Mont Pourri

Nombre de bâtiments : 4

Dépendances : Cave à lait, grange, étable

Risques naturels : Néant (mais sans étude)

Utilisation :

A l'origine : Chalets d'alpage

Actuelle : Exploité

Equipement :

Eau : Ruisseau voisin

Electricité : Néant

Sanitaire : Néant

Assainissement : Néant

Description générale :

Aspect général : Bel alpage en pente faible

Etat général : Etat moyen et ruines

Façades : Pierres

Toitures : Tôles et lauzes

Sens du faîtage : Sens de la pente

Ouvertures : Traditionnelles



Chalet de la Revirette

Altitude : Environ 2180

Cadastre :

Section : B

Lieudit : La Revirette

Parcelles n° 568

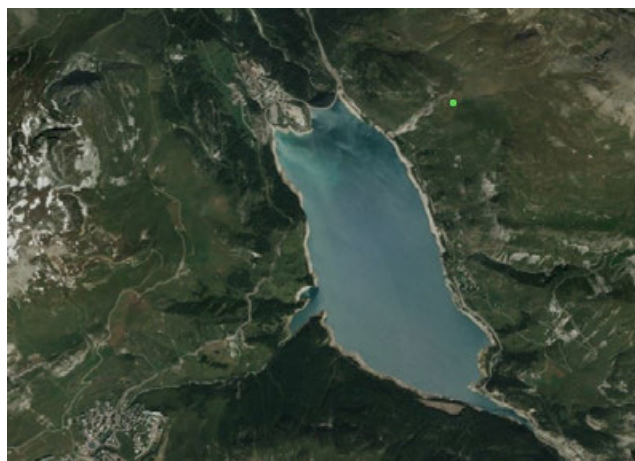

Situation : Sur le flanc est de la montagne

Type d'habitat : Chalet - écurie - cave - fabrication

Accès : Sentier de montagne

Stationnement : Néant

Milieu environnant : Alpage avec falaise rocheuse à l'amont

Nombre de bâtiments : 3

Dépendances : Cave à lait - écurie

Risques naturels : Néant

Utilisation :

A l'origine : Chalets d'alpage avec enclos

Actuelle : Non exploité

Équipement :

Eau : Ruisseau à proximité

Electricité : Néant

Sanitaire : Néant

Assainissement : Néant

Description générale :

Aspect général : Sympathique petit ensemble de chalets

Etat général : assez bon

Façades : Pierres de pays et enduit ancien

Toitures : Tôles et lauzes

Sens du faîtage : Deux chalets dans le sens de la pente et un perpendiculaire

Ouvertures : Traditionnelles

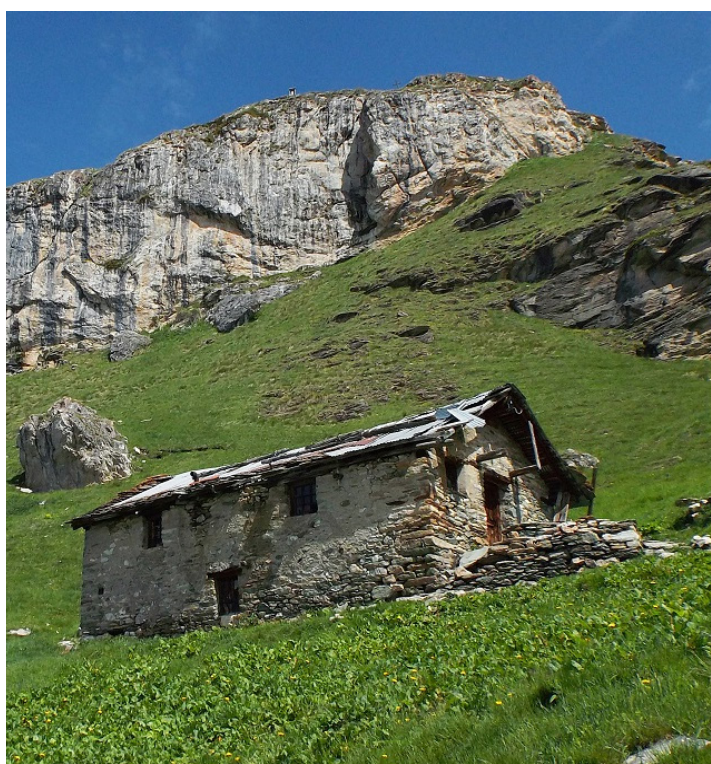

Chalet le Bec Rouge

Altitude : Environ 2205

Cadastre :

Section : E

Lieudit : Le Bec Rouge

Parcelles n° 1678

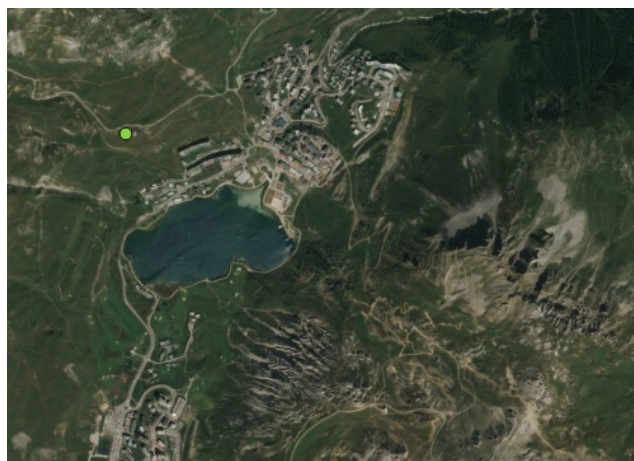

Situation : Le Bec Rouge

Type d'habitat : Chalet - étable - Fabrication - halles pour le bétails

Accès : Piste et chemin rural

Stationnement : Néant

Milieu environnant : Alpage

Nombre de bâtiments : 3

Dépendances : Cave à lait - étable

Risques naturels : Néant

Utilisation :

A l'origine : Chalet d'alpage avec halles

Actuelle : Non exploité

Équipement :

Eau : Néant

Électricité : Néant

Sanitaire : Néant

Assainissement : Néant

Description générale :

Aspect général : Chalet d'habitation intégré à la pente et cave voûtée

État général : Moyen

Façades : Pierres et enduit ancien

Toitures : Chalet et cave en lauzes et halles en tôles ondulées

Sens du faîtage : Sens de la pente

Ouvertures : Traditionnelles



Chalet le Chargeur

Altitude : Environ 2320

Cadastre :

Section : C

Lieudit : Le Chargeur

Parcelles n° 2

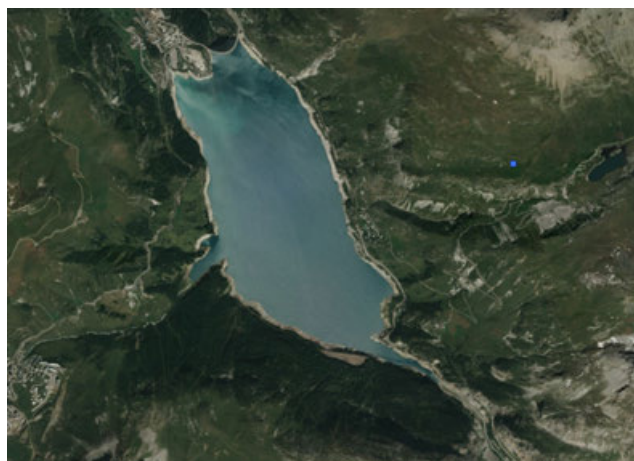

Situation : Entre le saut et la Clittaz

Type d'habitat : Logement - étable - cave à lait -

Fabrication - halles pour le bétail

Accès : Chemin rural

Stationnement : Néant

Milieu environnant : Alpage de haute montagne

Nombre de bâtiments : 3

Dépendances : Halles - étable - cave à lait

Risques naturels : Néant

Utilisation :

A l'origine : Chalet d'alpage et de remue

Actuelle : Plus exploité

Équipement :

Eau : Néant

Électricité : Néant

Sanitaire : Néant

Assainissement : Néant

Description générale :

Aspect général : Petit ensemble sympathique avec très belle vue panoramique

État général : Moyen

Façades : Pierres et enduit ancien

Toitures : Lauzes

Sens du faîtage : Habitation et bouïda dans le sens de la pente - Halles perpendiculaires

Ouvertures : Traditionnelles



Chalet le Prariond

Altitude : Environ 2445

Cadastre :

Section : E

Lieudit : Vallon du Paquier

Parcelles n° 1674



Situation : Combe Grande Motte

Type d'habitat : Chalet de remue en mauvais état

Accès : Chemin rurale

Stationnement : Néant

Milieu environnant : Alpage

Nombre de bâtiment : 1

Dépendance : Néant

Risques naturels : Néant

Utilisation :

A l'origine : Chalet d'alpage de remue

Actuelle : Non exploité

Equipement :

Eau : Néant

Electricité : Néant

Sanitaire : Néant

Assainissement : Néant

Description générale :

Aspect général : Chalet typique

Etat général : Médiocre

Façades : Pierres

Toitures : Tôle

Sens du faîtage : Sens de la pente

Ouvertures : Traditionnelles



Chalet les Almes

Altitude : Environ 2190

Cadastre :

Section : E

Lieudit : Les Almes

Parcelles n° 103

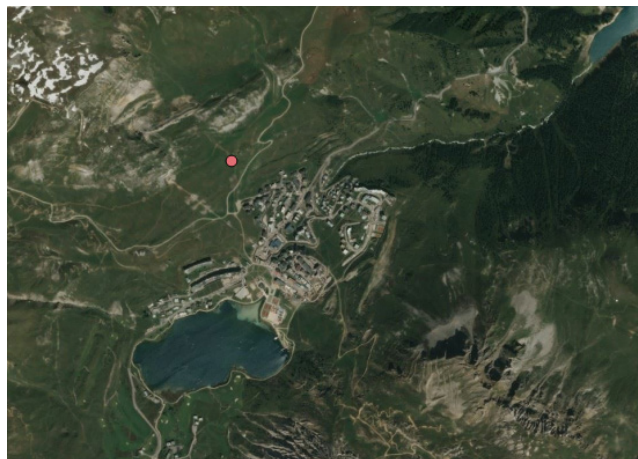

Situation : Secteur du Millonnexe

Type d'habitat : Chalet - étable - cave

Accès : Chemin rural

Stationnement : Néant

Milieu environnant : Alpage des Almes

Nombre de bâtiments : 2

Dépendances : Bassin abreuvoir - cave - étable

Risques naturels : Néant

Utilisation :

A l'origine : Chalet de remue ancien démolé en liaison avec le chalet devant les Airelles

Actuelle : Habitation secondaire

Équipement :

Eau : Néant ruisselet voisin

Electricité : Remontée mécanique

Sanitaire : Néant

Assainissement : Néant

Description générale :

Aspect général : Bâtiment en état passable, étable en ruines

Etat général : Passable

Façades : Pierres et enduit

Toitures : Tôles ondulées à l'avant - Tôles prélaquées à l'arrière

Sens du faîtage : Sens de la pente

Ouvertures : Traditionnelles



Chalet les Chaudannes

Altitude : Environ 2245

Cadastre :

Section : E

Lieudit : Les Chaudannes

Parcelles n° 1305-1307-57-58

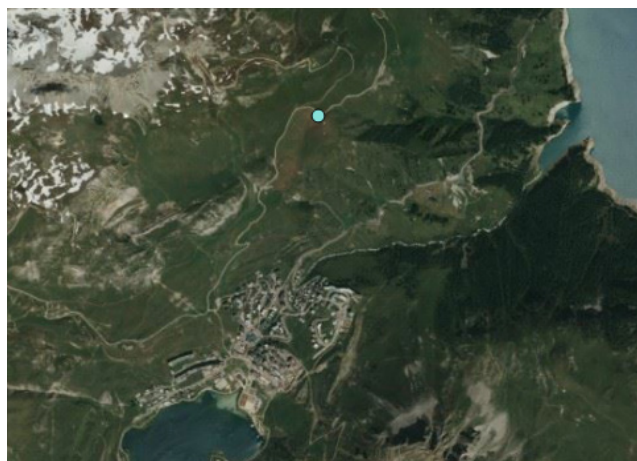

Situation : En bordure de la piste des Marais

Type d'habitat : Chalet - étable - cave - fabrication

Accès : Piste de ski et chemin rural

Stationnement : Néant

Milieu environnant : Alpage

Nombre de bâtiments : 2

Dépendance : Cave à lait

Risques naturels : Néant

Utilisation :

A l'origine : Rez-de-terre étable et cave à lait - rez-de-chaussée fabrication, repas, couchage et cave à l'arrière (effondrée)

Actuelle : Habitation

Equipement :

Eau : Source

Electricité : raccordé

Sanitaire : Oui

Assainissement : installation d'assainissement non collectif

Description générale : Chalet rénové

Aspect général : Chalet d'alpage

Etat général : Excellent

Façades : Pierres et enduit ancien

Toitures : Lauzes

Sens du faîtage : Sens de la pente

Ouvertures : Traditionnelles



Chalet les Chaudannes du milieu

Altitude : Environ 2215

Cadastre :

Section : E

Lieudit : Les Chaudannes

Parcelles n°43



Situation : en allant au Marais à l'avant du chemin

Type d'habitat : Rez-de-chaussée étable - étage fabrication et lieu de vie

Accès : Piste de ski du Marais

Stationnement : Néant

Milieu environnant : Alpage

Nombre de bâtiment : 1 avec ruine

Dépendance : Néant

Risques naturels : Néant

Utilisation :

A l'origine : Etage et logement d'alpage

Actuelle : Stockage

Equipement :

Eau : Néant

Electricité : Néant

Sanitaire : Néant

Assainissement : Néant

Description générale :

Aspect général : Chalet d'alpage à moitié effondré

Etat général : Moyen

Façades : Pierres et enduit ancien

Toitures : Lauzes dépareillées

Sens du faîtage : Sens de la pente

Ouvertures : Traditionnelles



Chalet les Glattiers

Altitude : Environ 2165

Cadastre :

Section : E/E

Lieudit : Le Glattier

Parcelles n°7-14 / 13



Situation : A côté du chemin du Marais à l'aval

Type d'habitat : Chalet - étable - fabrication - caves

Accès : Chemin rural

Stationnement : Néant

Milieu environnant : Alpage

Nombres de bâtiment : 3

Dépendances : Cave à lait - étable - cave à fromage
- bassin

Risques naturels : Néant

Utilisation :

A l'origine : Chalet d'alpage

Actuelle : Chalet d'alpage

Equipement :

Eau : Néant

Electricité : Néant

Sanitaire : Néant

Assainissement : Néant

Description générale :

Aspect général : Ensemble intéressant et une ruine

Etat général : Assez bon

Façades : Appareillage de pierres de pays

Toitures : Tôles et lauzes

Sens du faîtage : Sens de la pente

Ouvertures : Une entrée principale



Chalet La Grande Ecurie

Altitude : Environ 2110

Cadastre :

Section : AC

Lieudit : Chartreux

Parcelles n°2



Situation : Entre le Lac et le Val Claret côté Ouest

Type d'habitat : Logement - étable - fabrication - caves

Accès : Chemin

Stationnement : Néant

Milieu environnant : Alpage en pente douce

Nombre de bâtiments : 3

Dépendances : halle - écurie

Risques naturels : Néant

Utilisation :

A l'origine : Chalet d'alpage

Actuelle : Non exploité

Equipement :

Eau : Néant

Electricité : Néant

Sanitaire : Néant

Assainissement : Néant

Description générale :

Aspect général : Bâtisse à moitié effondrée

Etat général : Mauvais

Façades : Pierres

Toitures : Tôles et lauzes

Sens du faîtage : Sens de la pente

Ouvertures : Traditionnelles



Chalet Les Halles du Bollin

Altitude : Environ 2195

Cadastre :

Section : E

Lieudit : Le Boillu

Parcelles n°182



Situation : Vallon du Col de la Freisse

Type d'habitat : Halles logement animaux

Accès : Piste de ski et chemin piétonnier

Stationnement : Néant

Milieu environnant : Alpage

Nombre de bâtiment : 1

Dépendance : Néant

Risques naturels : Néant

Utilisation :

A l'origine : Halles et abris pour animaux

Actuelle : Non exploité

Equipement :

Eau : Néant, ruisseau à proximité

Electricité : Néant

Sanitaire : Néant

Assainissement : Néant

Description générale :

Aspect général : Bâti allongée en partie adossée à la montagne

Etat général : Moyen

Façades : Pierres

Toitures : Tôles

Sens du faîtage : Perpendiculaire à la pente

Ouvertures : Traditionnelles



Chalet Les Halles Torette

Altitude : Environ 2158

Cadastre :

Section : E

Lieudit : La Grande écurie

Parcelles n°193-685



Situation : Combe de la Grande Motte

Type d'habitat : Etable

Accès : Chemin rural

Stationnement : Néant

Milieu environnant : Alpage

Nombre de bâtiment : 1

Dépendance : Néant

Risques naturels : Néant

Utilisation :

A l'origine : Etable

Actuelle : Non exploité

Equipement :

Eau : Néant

Electricité : Néant

Sanitaire : Néant

Assainissement : Néant

Description générale :

Aspect général : Halles typique en partie démolie

Etat général : Moyen

Façades : Pierres

Toitures : Tôles et lauzes

Sens du faîtage : Cave voûtée

Ouvertures : Traditionnelles



Chalet Les Légettes

Altitude : Environ 1990

Cadastre :

Section : E

Lieudit : La Légette

Parcelles n°79

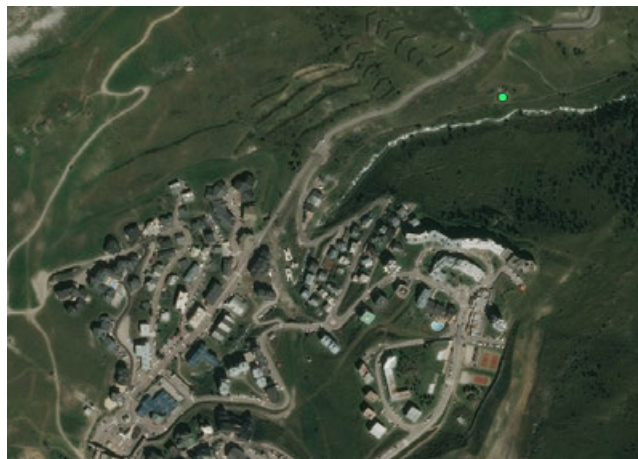

Situation : Sous la route d'accès à Tignes après l'étable Favre Pierre au bord du ruisseau

Type d'habitat : Logement chalet rénové

Accès : Chemin rural

Stationnement : Néant

Milieu environnant : Près du ruisseau du lac

Nombre de bâtiment : 1

Dépendance : Néant

Risques naturels : Néant

Utilisation :

A l'origine : Ancien chalet de remue

Actuelle : Habitation

Equipement :

Eau : Raccordé

Electricité : Raccordé

Sanitaire : Raccordé

Assainissement : Assainissement individuel

Description générale :

Aspect général : Chaley en partie démolie

Etat général : Moyen

Façades : Pierres

Toitures : Tôles et lauzes

Sens du faîtage : Sens de la pente

Ouvertures : Traditionnelles



Chalet de la Sassièrè

Altitude : Environ 2304

Cadastre :

Section : C

Lieudit : La Sassièrè

Parcelles n°51



Situation : Combe de la Sassièrè

Type d'habitat : Logement - étable - cave

Accès : Route du Saut et piste 4x4

Stationnement : Néant

Milieu environnant : Alpage

Nombre de bâtiments : 2

Dépendance : Cave

Risques naturels : Néant

Utilisation :

A l'origine : Chalet de remue

Actuelle : Exploité

Equipement :

Eau : Néant

Electricité : Néant

Sanitaire : WC secs

Assainissement : Néant

Description générale :

Aspect général : Chalet d'alpage typique

Etat général : Bon

Façades : Pierres et enduits

Toitures : Lauzes dépareillées

Sens du faîtage : Sens de la pente

Ouvertures : Traditionnelles



Chalet du chevril / Montagnette

Altitude : Environ 1985

Cadastre :

Section : B

Lieudit : Les Pentes

Parcelles n°456

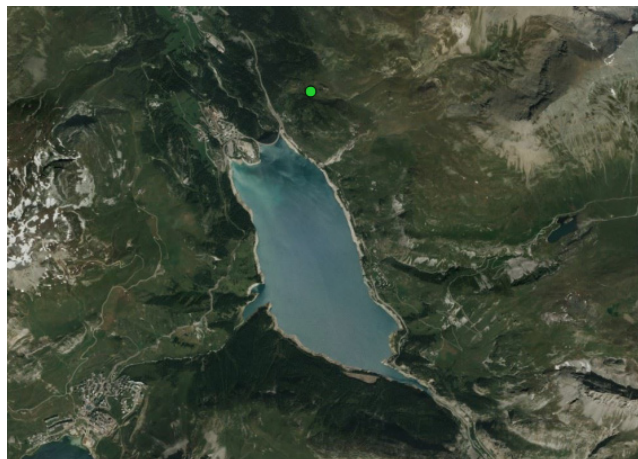

Situation : En dessous du Plan Clapey

Type d'habitat : Ancienne étable

Accès : Chemin rural

Stationnement : Néant

Milieu environnant : Alpage

Nombre de bâtiment : 1

Dépendance : Néant

Risques naturels : Néant

Utilisation :

A l'origine : Etable d'estive

Actuelle : Etable d'estive

Equipement :

Eau : Néant

Electricité : Néant

Sanitaire : Néant

Assainissement : Néant

Description générale :

Aspect général : Chalet d'alpage typique

Etat général : Mauvais

Façades : Pierres et enduits vieillis

Toitures : Lauzes dépareillées, endommagée

Sens du faîtage : Sens de la pente

Ouvertures : Traditionnelles

